

## Binanın

Tipi : Rezidans  
İnşaat Yılı :  
Kapalı Kullanma Alanı : 35.634,80  
Ada, Parseli : 10622/-/2  
Adresi : MASLAK MAH. SOGUT SOKAK B2 BLOK NO:20C Sariyer/İSTANBUL

## Bina Sahibinin

Adı Soyadı : EMLAK KONUT GAYRİMENKUL YATIRIM ORT. A.Ş.  
Adresi : BARBAROS MAH. MOR SUMBUL SOKAK HALK EĞİTİM VE KÜLTÜR MERKEZİ  
Müşterek Tesisatların Sahibi (gerekliyse)

Adı Soyadı :  
Adresi :

## Binanın Resmi

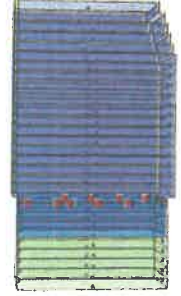

## Enerji Performansı

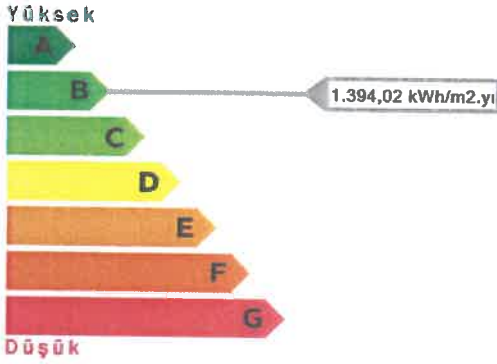

## Sera Gazı Emisyonu

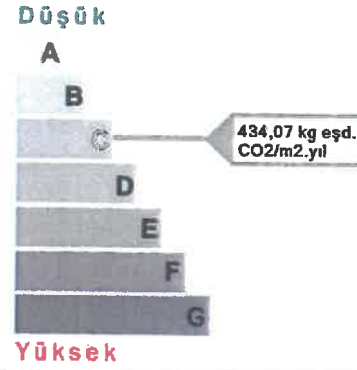

## Yenilenebilir Enerji Kullanım Oranı

%0,00



Enerji Kullanım Alanı	Kullanılan Sistem	Yıllık Enerji Tüketimleri			Sınıfı
		Nihai (kWh/yıl)	Birincil (kWh/yıl)	Kullanım Alanı Başına (kWh/m2.yıl)	
TOPLAM		49.675.687,97	51.001.755,14	1.394,02	ABCDEF G
ISITMA	Isıtma Sistemi	42.915.113,18	42.915.113,18	1.204,30	ABCDEF G
SIHHİ SICAK SU	Sıcak Su Sistemi	5.785.525,41	5.785.525,41	162,36	ABCDEF G
SOĞUTMA	Sogutma Sistemi	921.773,53	2.175.385,54	25,87	ABCDEF G
HAVALANDIRMA	Havalandırma Sistemi	13.772,17	32.502,31	0,39	ABCDEF G
AYDINLATMA		39.503,69	93.228,71	1,11	ABCDEF G

## Açıklamalar

## Belgenin

Numarası : S34AA87CE006C  
Veriliş Tarihi : 30.08.2016  
Son Geçerlilik Tarihi : 31.08.2026

## Belgeyi Düzenleyenin

Adı Soyadı : SANLI SERİFOĞLU  
Firması : CEM-SAN Mimarlık Mühendislik Hiz. Ins. San. ve  
Oda Sicil Nosu : MIMAR-34-0119

