

## Binanın

**Tipi** : Rezidans  
**İnşaat Yılı** :  
**Kapalı Kullanma Alanı** : 17.603,50  
**Ada, Parseli** : 10622/-/2  
**Adresi** : MASLAK MAH. SOGUT SOKAK C9 BLOK NO:20AG Sariyer/ISTANBUL  
**Bina Sahibinin**  
**Adı Soyadı** : EMLAK KONUT GAYRİMENKUL YATIRIM ORT. A.Ş.  
**Adresi** : BARBAROS MAH. MOR SUMBUL SOKAK HALK EĞİTİM VE KÜLTÜR MERKEZİ  
**Müşterek Tesisatların Sahibi (gerekliyse)**  
**Adı Soyadı** :  
**Adresi** :

## Binanın Resmi

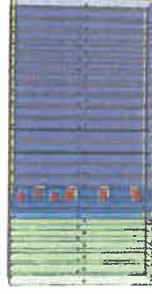

## Enerji Performansı

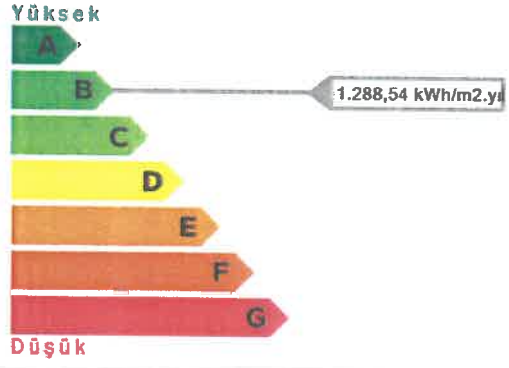

## Sera Gazı Emisyonu

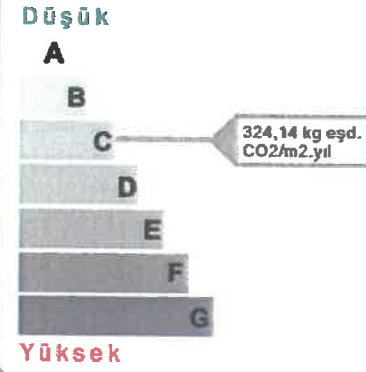

## Yenilenebilir Enerji Kullanım Oranı

%0,00



Enerji Kullanım Alanı	Kullanılan Sistem	Yıllık Enerji Tüketimleri			Sınıfı
		Nihai (kWh/yıl)	Birincil (kWh/yıl)	Kullanım Alanı Başına (kWh/m <sup>2</sup> .yıl)	
TOPLAM		22.682.800,46	24.246.037,68	1.288,54	ABCDEF G
ISITMA	Isıtma Sistemi	18.705.639,72	18.705.639,72	1.062,61	ABCDEF G
SIHHİ SICAK SU	Sıcak Su Sistemi	2.827.721,60	2.827.721,60	160,63	ABCDEF G
SOĞUTMA	Sogutma Sistemi	1.120.974,60	2.645.500,04	63,68	ABCDEF G
HAVALANDIRMA	Havalandırma Sistemi	5.688,43	13.424,69	0,32	ABCDEF G
AYDINLATMA		22.776,11	53.751,62	1,29	ABCDEF G

## Açıklamalar

## Belgenin

**Numarası** : S34010B1D4E33  
**Veriliş Tarihi** : 06.09.2016  
**Son Geçerlilik Tarihi** : 07.09.2026

## Belgeyi Düzenleyenin

**Adı Soyadı** : SANLI SERİFOĞLU  
**Firması** : CEM-SAN Mimarlık Mühendislik Hiz. Ins. San. ve  
**Oda Sicil Nosu** : MIMAR-34-0119

